

ALTERAÇÃO # 01 - AVISO DE REGATA

1. REGRAS

1.5. A RRV 40 e o preâmbulo da Parte 4 das RRV são modificados como segue:

1.5.2 Para a Classe Kitesurf Hidrofoil Open e Amador será obrigatório o uso de colete salva vida Classe 5 e Capacete, conforme determinação da Classe.

1.8. As decisões da CP serão inapeláveis, em conformidade com a regra 70.5 (a).

2. ELEGIBILIDADE E INSCRIÇÕES

2.4. A competição será aberta aos seguintes eventos presentes:

IV Copa Brasil de Vela - RS:X (Masc e Fem.), Laser Standard, Laser Radial (Fem.), Finn, 470 (Masc e Fem.), 49er, 49er FX, Nacra 17 (Misto), Kitesurf Hidrofoil Open (Tubular e Foil) e Amador (Tubular).

I Copa Brasil de Vela Jovem – RS:X (Masc e Fem.), Laser Radial (Masc e Fem.), 420 (Masc. e Fem.), 29er (Masc e Fem.) e Hobie Cat 16 (Aberto).

2.5. Não haverá limite para número de inscritos exceto para as Classes de Vela Jovem que deverão ter um mínimo de 03 barcos inscritos até o dia **15** de fevereiro de 2017.

6. PROGRAMA

6.1.1. Programação será conforme a seguir:

Data	Horário	Atividade
05/03/2017	09 às 17 19:00 20:00	Clínica de Instrutores para Kitesurf (Clube Jangadeiros) Palestra da CBVela para os velejadores inscritos Cerimônia de Abertura na Sede do Clube Jangadeiros
06/03/2017	09 às 17 10:00 10:30 13:00	Clínica de Instrutores para Kitesurf (Clube Jangadeiros) Limite para confirmação de inscrições Reunião de participantes Regatas - Todas as Classes (Exceto Finn e Kitesurf)
07/03/2017	09 às 17 13:00	Clínica de Instrutores para Kitesurf (Clube Jangadeiros) Regatas - Todas as Classes (Exceto Finn e Kitesurf)
08/03/2017	13:00	Regatas - Todas as Classes (Exceto Kitesurf)
09 e 10/03/2017	13:00	Regatas - Todas as Classes
11/03/2017	11:00 16:30 20:00	Regatas - Todas as Classes Horário limite para sinalização de partida Premiação na sede do Clube Veleiros do Sul Logo em seguida, reunião OBRIGATÓRIA para todos os atletas classificados para a Equipe Olímpica 2017

6.2. O horário programado para o sinal de atenção da primeira regata de cada dia é às 13:00h. O horário limite de sinalização de partida no último dia de regatas para cada classe será às **16:30h.**

Patrocinador Oficial:

Organização:



ANEXO I – ÁREAS DE REGATA

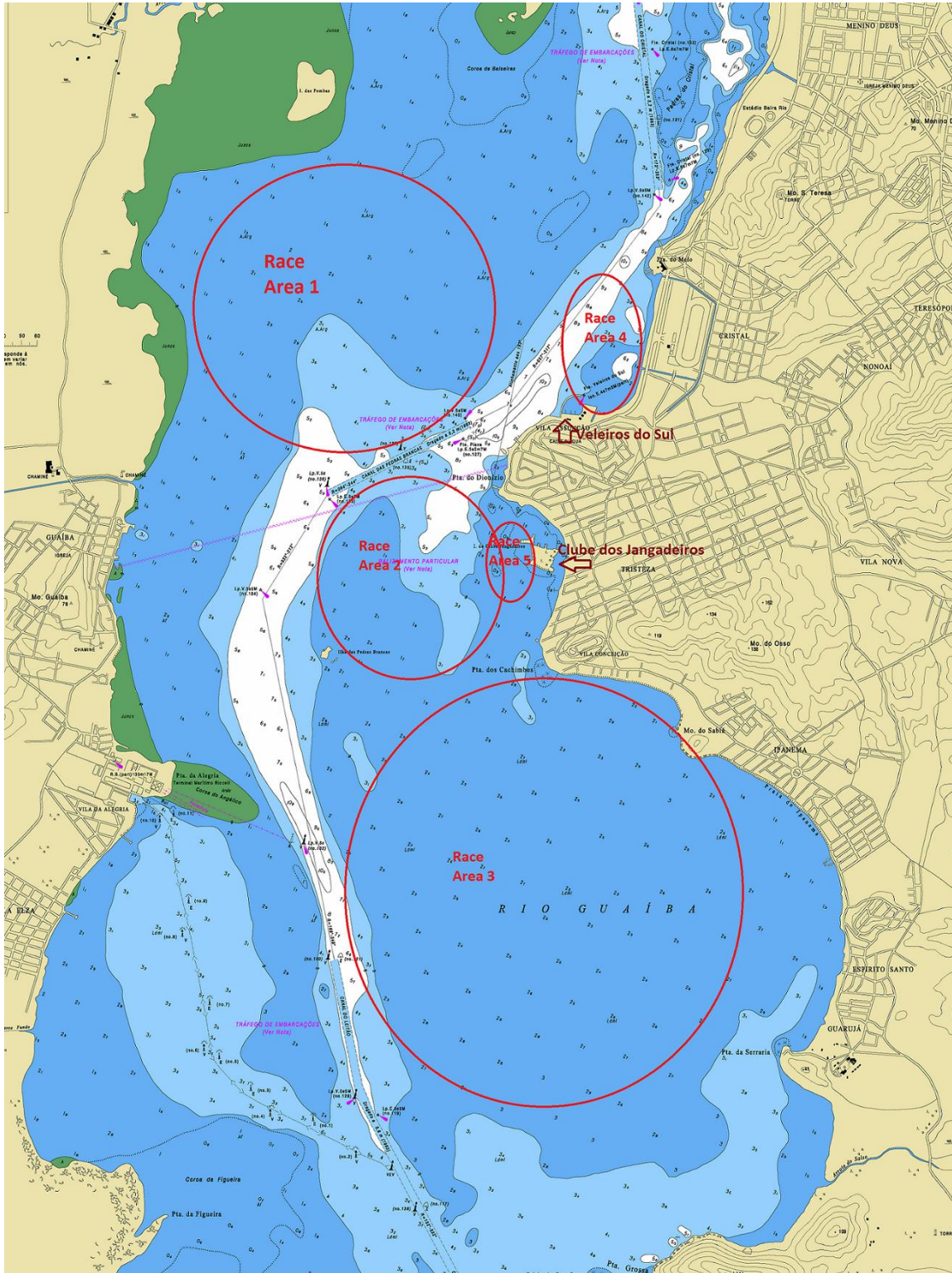

Patrocinador Oficial:

Organização:

